



# DE LA SALLE ARANETA UNIVERSITY

**LASALLIAN LANGUAGE CENTER**



350年の歴史をもち、82か国、7つの大陸に跨って  
1500の教育センターを運営





# DE LA SALLE ARANETA UNIVERSITY

**Malabon City, Metro Manila, Philippines**

空港から車で30分

マニラ北部の市に位置

NCRの第1級高度都市化都市

フィリピン語・英語

# De La Salle Araneta University

De La Salle Araneta University (DLSAU)は、  
De La Salle System に7番目に加入した大学で、フィリピンで  
最も新しいLasallian大学です。獣医学部、農学部、  
食品技術学部を中心とした統合プロセスにより、15年を経て、  
2002年に正式にDe La Salle Systemに加盟しました。

マニラ中心地から離れているものの、大都市内に位置している  
ため学業に集中しながら充実した生活を過ごすことができます。





# LASALLIAN LANGUAGE CENTER

ラサールアラネタ附属語学学校（LLC）は、2009年6月21日に  
De La Salle Araneta Universityの附属語学学校として設立され  
英語力を向上させるためにフィリピンを訪れる様々な国の留学生に  
高品質な英語教育を提供することを使命としています。

本校は英語学習と共に、個々を成長させる環境をつくっており  
学びと新たな経験のバランスを大切にしています。生徒さんの要望を  
積極的に取り入れ、一人一人のニーズや目標、プロセスを最優先  
としています。また大学附属であることを活かし、現地の生徒さんと  
交流できるプログラムなどを常に提供しています。

# LASALLIAN LANGUAGE CENTER

## Organizational Chart

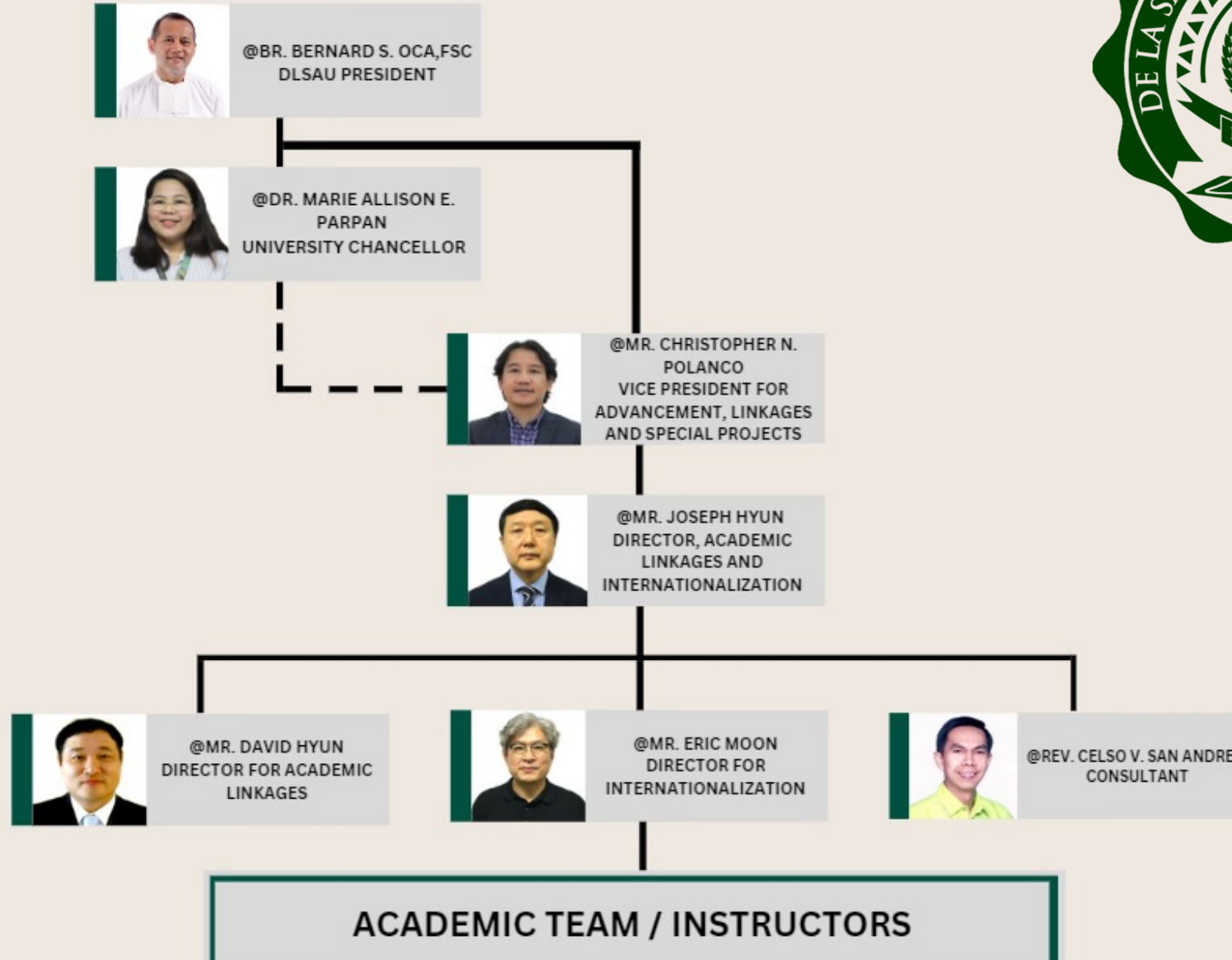



# MOU History

DE LASALLE ARANETA UNIVERSITYは、50を超える大学とMOUを締結しています。

韓国の8つの大学とMOUを締結

2009



韓国の2つの大学とMOUを締結

2010



2011 - 2013



韓国の32の大学とMOUを締結

その他10校の大学とMOUを締結

2014 - 2019



2022 - 2023



日本の5つの大学とMOUを締結

他の国からもMOUを締結することが可能に

2024





# MOU History

DE LASALLE ARANETA UNIVERSITYがMOUを締結している大学:

NO.	UNIVERSITY NAME	DATE	PURPOSE
1	BAEKSEOK UNIVERSITY	SEPTEMBER 30, 2015	EDUCATIONAL (FACULTY & STUDENT) AND CULTURAL EXCHANGE
2	CATHOLIC KWANDONG UNIVERSITY	JUNE 29, 2016	EDUCATIONAL (FACULTY & STUDENT) AND CULTURAL EXCHANGE
3	CHANGWON NATIONAL UNIVERSITY	FEBRUARY 22, 2012	EDUCATIONAL (FACULTY & STUDENT) AND CULTURAL EXCHANGE
4	CHEONGJU UNIVERSITY	SEPTEMBER 30, 2009	EDUCATIONAL (FACULTY & STUDENT) AND CULTURAL EXCHANGE
5	CHOSUN COLLEGE OF SCIENCE AND TECHNOLOGY	JANUARY 29, 2012	EDUCATIONAL (FACULTY & STUDENT) AND CULTURAL EXCHANGE
6	CHOSUN UNIVERSITY	N/A	EDUCATIONAL (FACULTY & STUDENT) AND CULTURAL EXCHANGE
7	CHUNGBUK NATIONAL UNIVERSITY	JANUARY 21, 2010	EDUCATIONAL (FACULTY & STUDENT) AND CULTURAL EXCHANGE
8	CHUNGBUK PROVINCIAL COLLEGE	JULY 23, 2018	EDUCATIONAL (FACULTY & STUDENT) AND CULTURAL EXCHANGE
9	CHUNGWOON UNIVERSITY	OCTOBER 16, 2012	EDUCATIONAL (FACULTY & STUDENT) AND CULTURAL EXCHANGE
10	DAEGU HEALTH COLLEGE, SOUTH KOREA	AUGUST 2, 2013	EDUCATIONAL (FACULTY & STUDENT) AND CULTURAL EXCHANGE
11	EULJI UNIVERSITY	JANUARY 25, 2011	EDUCATIONAL (FACULTY & STUDENT) AND CULTURAL EXCHANGE
12	GACHON UNIVERSITY	JANUARY 5, 2016	EDUCATIONAL (FACULTY & STUDENT) AND CULTURAL EXCHANGE
13	GANGNEUNG-WONJU NATIONAL UNIVERSITY	FEBRUARY 16, 2012	EDUCATIONAL (FACULTY & STUDENT) AND CULTURAL EXCHANGE
14	GIMCHEON UNIVERSITY	DECEMBER 2014	EDUCATIONAL (FACULTY & STUDENT) AND CULTURAL EXCHANGE
15	GYEONGSANG NATIONAL UNIVERSITY	FEBRUARY 12, 2013	EDUCATIONAL (FACULTY & STUDENT) AND CULTURAL EXCHANGE

NO.	UNIVERSITY NAME	DATE	PURPOSE
16	HALLYM UNIVERSITY	NOVEMBER 22, 2013	EDUCATIONAL (FACULTY & STUDENT) AND CULTURAL EXCHANGE
17	HANNAM UNIVERSITY	N/A	EDUCATIONAL (FACULTY & STUDENT) AND CULTURAL EXCHANGE
18	HONAM UNIVERSITY	JANUARY 12, 2011	EDUCATIONAL (FACULTY & STUDENT) AND CULTURAL EXCHANGE
19	HOWON UNIVERSITY	JANUARY 23, 2013	EDUCATIONAL (FACULTY & STUDENT) AND CULTURAL EXCHANGE
20	HISING KOU UNIVERSITY (Taiwan)	NOVEMBER 5, 2010	EDUCATIONAL (FACULTY & STUDENT) AND CULTURAL EXCHANGE
21	KONGJU NATIONAL UNIVERSITY	JUNE 25, 2010	EDUCATIONAL (FACULTY & STUDENT) AND CULTURAL EXCHANGE
22	KOREA CONVERGENCE SOCIETY	JANUARY 8, 2014	EDUCATIONAL (FACULTY & STUDENT) AND CULTURAL EXCHANGE
23	KYUNGNAM UNIVERSITY	NOVEMBER 6, 2015	EDUCATIONAL (FACULTY & STUDENT) AND CULTURAL EXCHANGE
24	KYONGGI UNIVERSITY	JANUARY 29, 2020	EDUCATIONAL (FACULTY & STUDENT) AND CULTURAL EXCHANGE
25	PAI CHAI UNIVERSITY	N/A	EDUCATIONAL (FACULTY & STUDENT) AND CULTURAL EXCHANGE
26	PUKYONG NATIONAL UNIVERSITY	AUGUST 11, 2011	EDUCATIONAL (FACULTY & STUDENT) AND CULTURAL EXCHANGE
27	SANGMYUNG UNIVERSITY	MAY 22, 2013	EDUCATIONAL (FACULTY & STUDENT) AND CULTURAL EXCHANGE
28	SEMYUNG UNIVERSITY	N/A	EDUCATIONAL (FACULTY & STUDENT) AND CULTURAL EXCHANGE
29	SHINHAN UNIVERSITY	N/A	EDUCATIONAL (FACULTY & STUDENT) AND CULTURAL EXCHANGE
30	SOONCHUNHYANG UNIVERSITY	AUGUST 14, 2014	EDUCATIONAL (FACULTY & STUDENT) AND CULTURAL EXCHANGE
31	SUNCHON NATIONAL UNIVERSITY	FEBRUARY 15, 2011	EDUCATIONAL (FACULTY & STUDENT) AND CULTURAL EXCHANGE





# MOU History

DE LASALLE ARANETA UNIVERSITYがMOUを締結している大学:

NO.	UNIVERSITY NAME	DATE	PURPOSE
31	SUNCHON NATIONAL UNIVERSITY	FEBRUARY 15, 2011	EDUCATIONAL (FACULTY & STUDENT) AND CULTURAL EXCHANGE
32	ULSAN COLLEGE	2015	EDUCATIONAL (FACULTY & STUDENT) AND CULTURAL EXCHANGE
33	VISION COLLEGE OF JEONJU	SEPTEMBER 6, 2017	EDUCATIONAL (FACULTY & STUDENT) AND CULTURAL EXCHANGE
34	YONG IN UNIVERSITY	MARCH 20, 2012	EDUCATIONAL (FACULTY & STUDENT) AND CULTURAL EXCHANGE
35	DAELIM UNIVERSITY	JUNE 19, 2019	EDUCATIONAL (FACULTY & STUDENT) AND CULTURAL EXCHANGE
36	DANKOOK UNIVERSITY	FEBRUARY 25, 2016	EDUCATIONAL (FACULTY & STUDENT) AND CULTURAL EXCHANGE
37	KANGNAM UNIVERSITY	OCTOBER 10, 2019	EDUCATIONAL (FACULTY & STUDENT) AND CULTURAL EXCHANGE
38	YEUNGJIN UNIVERSITY	OCTOBER 15, 2019	EDUCATIONAL (FACULTY & STUDENT) AND CULTURAL EXCHANGE
39	PUSAN NATIONAL UNIVERSITY	APRIL 30, 2021	EDUCATIONAL (FACULTY & STUDENT) AND CULTURAL EXCHANGE
40	JUNGWON UNIVERSITY	MARY 31, 2021	EDUCATIONAL (FACULTY & STUDENT) AND CULTURAL EXCHANGE
41	KANAZAWA UNIVERSITY (Japan)	JULY 28, 2021	EDUCATIONAL (FACULTY & STUDENT) AND CULTURAL EXCHANGE
42	IU UNIVERSITY (Japan)	JULY 27, 2022	EDUCATIONAL (FACULTY & STUDENT) AND CULTURAL EXCHANGE
43	NAGASAKI UNIVERSITY (Japan)	AUGUST 10, 2022	EDUCATIONAL (FACULTY & STUDENT) AND CULTURAL EXCHANGE
44	AOYAMA GAKUIN UNIVERSITY (Japan)	AUGUST 20, 2022	EDUCATIONAL (FACULTY & STUDENT) AND CULTURAL EXCHANGE
45	OSAKA TOURISM UNIVERSITY (Japan)	FEBRUARY 22, 2023	EDUCATIONAL (FACULTY & STUDENT) AND CULTURAL EXCHANGE

NO.	UNIVERSITY NAME	DATE	PURPOSE
46	SEOJEONG UNIVERSITY	NOVEMBER 3, 2023	EDUCATIONAL (FACULTY & STUDENT) AND CULTURAL EXCHANGE
47	KYUNGHEE UNIVERSITY (COLLEGE OF PHYSICAL EDUCATION)	DECEMBER 14, 2023	EDUCATIONAL (FACULTY & STUDENT) AND CULTURAL EXCHANGE
48	JISSEN WOMEN'S UNIVERSITY (Japan)	JANUARY 25, 2024	EDUCATIONAL (FACULTY & STUDENT) AND CULTURAL EXCHANGE

... and counting

# Why choose Lasallian Language Center?



## University Affiliate

LLCは、De La Salle Araneta Universityの大学付属語学学校です。



## Credit course program

De La Salle Araneta UniversityとMOUを締結している大学に、単位認定のプログラムを提供しています。

- \* 短期：3単位
- \* 1学期：18単位



## Student-centered

カリキュラムは常にアップデートされており、生徒のニーズをもとに授業を構築しています。

# Lasallian Language Center Teachers

## Hiring Process

- 1 筆記試験
- 2 一次面接
- 3 一次模擬授業
- 4 トレーニング
- 5 筆記試験
- 6 最終面接
- 7 最終模擬授業

豊富な指導経験をもつ英語講師

コミュニケーション能力のある人材

有能で真面目、教育に熱心な人

生徒の進歩と成長に尽力できる講師

**77%**

英語学専攻  
の講師

**23%**

英語・教育  
関連専攻の  
講師

**60%**

教員試験に  
合格済みの  
講師

# Lasallian Language Center Teachers

---

**97%**

総合  
満足度

**97.49%**

大グループ  
クラス

**97.96%**

小グループ  
クラス

**95.96%**

マンツーマン  
クラス

# Lasallian Language Center Programs

コース	授業内容
Intensive English as a Foreign Language Course (EFL Program)	マンツーマンクラス - 4コマ 小グループクラス - 2コマ 大グループクラス - 2コマ
Test Preparatory Courses (IELTS/TOEIC/TOEFL)	マンツーマンクラス - 4コマ テスト対策コース マンツーマンクラス - 2コマ EFL
English as a Foreign Language Course and Internship Program (EFL + Internship)	マンツーマンクラス - 4コマ 半日インターンシップ

\* 個人で渡航・入学される方：入学日によってマンツーマンクラスのみになる可能性があります  
All-in-oneプログラム：スケジュールの通り

# **Intensive English as a Foreign Language Course (EFL Program)**



# Intensive English as a Foreign Language Course

## ● マンツーマンクラス

- Oral Communication (Speaking 1)
- Oral Communication (Speaking 2)

- Practical Writing
- Strategic Reading

## ◎ 小グループクラス

- Current Issues
- English for Specific Purposes

## ◎◎ 大グループクラス

- Culture and Society
- Effective Listening
- Multimedia English

\*3教科のうち2つ

\* 1学期：18単位、短期：3単位

 <b>LASALLIAN LANGUAGE CENTER</b>			
Name:		LEE YUN JEE	
English Name:		SHARA	
University:		HALLYM UNIVERSITY	
TIME	Teacher	Subject	Room
8:00 - 8:50 AM	xxx	xxx	xxx
9:00 - 9:50 AM	TERRY	SPEAKING 1	H6
10:00 - 10:50 AM	OLIVER	SGC A	H35
11:00 - 11:50 AM	LAVERN	SPEAKING 2	H9
12:00 - 12:50 PM	QUEL	EFFECTIVE LISTENING	Y51
1:00 - 1:50 PM	LUNCH		
2:00 - 2:50 PM	KEVIN	SGC B	H37
3:00 - 3:50 PM	AYIE	WRITING	H7
4:00 - 4:50 PM	ARMAN	TOEIC SPEAKING	HOR
5:00 - 5:50 PM	HERA	WRITING	H4
6:00 - 6:50 PM	xxx	xxx	xxx
7:00 - 7:50 PM	xxx	xxx	xxx

# Intensive English as a Foreign Language Course

## マンツーマンクラス

### □ Oral Communication (Speaking 1)

- Power speaking
- 基礎的なスピーキングスキルの練習
- 話し言葉の理解

### □ Oral Communication (Speaking 2)

- Language Builder
- ボキャブラリー
- 発音練習

### □ Practical Writing

- 文法の理解と応用
- さまざまな学術的な文章の書き方

### □ Strategic Reading

- 文章の読解力を高める
- 課題の分析的な考え方を高める





# Intensive English as a Foreign Language Course

## 小グループクラス

### □ Current Issues

- 時事について様々な視点から分析する

### □ English for Specific Purposes

- Oral Presentation
  - さまざまなシチュエーションを通してコミュニケーションスキルを向上する
- Business English
  - 将来のキャリアに備えて必要なスキルを磨く

## クラスアクティビティ

- Language on Foot
- Round table discussion
- Presentation
- Job Simulation

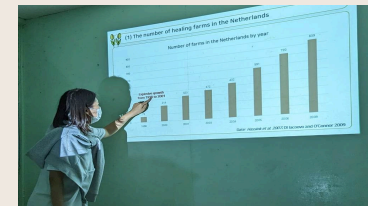

# Intensive English as a Foreign Language Course

## ◎ 大グループクラス

### □ Culture and Society

- 英語を学びながらフィリピンの多様な文化について学ぶ

### □ Effective Listening

- さまざまなリスニング練習を通じてリスニングスキルを向上させる

### □ Multimedia English

- さまざまなメディア（新聞やSNS、ラジオ等）を活用して実践的な英語を学ぶ

## ◎ クラスアクティビティ

- Manila Tour
- Radio Drama Output
- Mango Graham Making
- Philippine Folk Dance Performance



# Test Preparatory Courses (IELTS/TOEIC/TOEFL)



# Test Preparatory Course

- IELTS
- TOEIC
- TOEFL

- 4-マンツーマン テスト対策クラス
- 2-EFL 小グループクラス
- 2-EFL 大グループクラス

\*\*グループクラスの代わりにマンツーマンクラスが2コマ  
あてられる場合がございます。

		LASALLIAN LANGUAGE CENTER	
English Name:		PENG	
TIME	Teacher	Subject	Room
9:00 - 9:50 AM	BENI	IELTS SPEAKING	H22
10:00 - 10:50 AM	QUEL	IELTS READING	H13
11:00 - 11:50 AM	KEVIN	IELTS WRITING	H10
12:00 - 12:50 PM	CHELLE	IELTS LISTENING	H7
1:00 - 1:50 PM	LUNCH		
2:00 - 2:50 PM	KAREN	SPEAKING	H15
3:00 - 3:50 PM	LAVERN	VOCABULARY	H9
4:00 - 4:50 PM	XXX	XXX	XXX
5:00 - 5:50 PM	XXX	XXX	XXX

- ✓ 模擬テスト – 金曜日
- ✓ 成績表

# **English as a Foreign Language Course and Internship Program (EFL + Internship)**



# EFL – Internship Program

---

本校では、さまざまな機関との提携を通じて、LLCの生徒さんに英語を学びながら新たな知識や貴重な実践経験を得る機会を提供しています。毎日4時間のEFL授業を受けた後、4時間をインターンシップにあてることで、学びと実践をバランスよく取り入れた充実したプログラムを展開しています。

フィリピンでは、大学卒業時に半年間のインターンシップが必須であり、現地の学生たちはこれを非常に重要な経験として真剣に取り組んでいます。本校でも、生徒の専攻とインターンシップの配属先を適切にマッチングし、実り多い学びの機会を提供することに力を入れています。

## ● 市役所でのインターンシップ

生徒さんの大学での専攻や学部、語学力に合った市役所の各部門に配属され、実際に働いているフィリピン人の職員と一緒に仕事が体験できるプログラムです。実際に社会で働く際に活用できるスキルを学ぶ貴重な機会となります。

## ◎ ホテルインターンシップ

観光学部やホテルに関連した学部の生徒さん向けに行っているプログラムです。ホテルで「ホスピタリティ」について実践的な経験を積みながら、将来のキャリアに直結する貴重な業界に関する知識やスキルなどを習得します。

## ◎◎ 医療インターンシップ

こちらのインターンシップは、看護学部や薬学部などの生徒さん向けのプログラムです。LLCでは2つの医療施設と提携し、充実した教育体験を通じて、医療現場での実践や貴重な経験を積みながら学びを深めることができます。

# EFL – Internship Program

## ● 市役所インターンシップ

- Public Employment Service Officeによって生徒さんの専攻・学部と配属先を適切にマッチングし、一人一人にとって実りあるプログラムを提供します。
- インターンシップ場所:
  - Malabon City Hall
  - Caloocan City Hall
- プログラム終了時に、インターンシップ期間に応じた証明書が政府機関から発行されます。

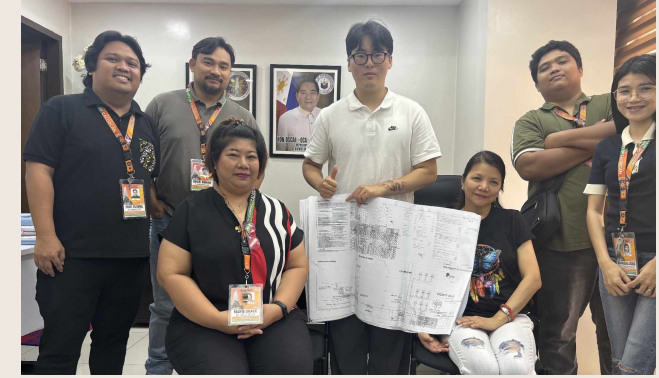

### Caloocan City Hall Industrial Health and Safety Education Center Municipality OJT Program

Dates	Time	Venue	Tasks
January 19, 2023	8:00 – 12:00	Caloocan City Hall Office	✚ Orientation on rules and regulations
January 20, 2023	8:00 – 12:00	City Engineering Office	✚ Lecture: City environmental health and safety
January 23 –24, 2023	8:00 – 12:00	City Engineering Office	✚ Data collection and analysis – statistical data related to occupational illness and accidents ✚ Filing
January 25 – 26, 2023	8:00 – 12:00	City Engineering Office	✚ Assist in coordination and preparation of reports

# EFL – Internship Program

---

## ● 市役所インターンシップ

- 対象となる学部・専攻:

- エンジニア
- ビジネス/経営学
- 社会福祉/福祉
- 言語/外国語
- 情報工学/コンピューター
- 人材管理

- プログラム受講時の要件:

- ✓ 最少人数-6人

- ✓ 履歴書

- ✓ 制服:

- DLSAU ID (大学発行の学生証)

- 白シャツ&黒パンツ

- つま先・かかとが隠れた靴 (カジュアル・セミフォーマル)

- 期間: 5日 ~ 8週間



# EFL – Internship Program

## ◎ ホテルインターンシップ

- このプログラムでは、生徒さんの学部や専攻をもとに、配属先で実践的な体験を行います。
- 1日目は“*Stay and Learn Program*”の一環としてホテルに滞在しながら各部門に関する講義に参加します。2日目からは、本校の寮からホテルへと向かっていただきます。
- 参加された生徒さんは、清掃やフロント、キッチンなどの様々な部門に配属されます。
- プログラム修了時に、証明書が発行されます。



# EFL – Internship Program

---

## ◎ ホテルインターンシップ

- 対象となる学部:

- 広告学
- 観光学
- 食品栄養学
- ホテル・レストラン経営学
- ホスピタリティ経営学
- 経営学

- プログラム受講時の要件:

- ✓ 履歴書

- ✓ 制服:

- 男性: 黒パンツ、黒い靴
- 女性: 膝上2センチ以上の黒スカート、黒ヒール
- 男女とも: 白色の長袖シャツ, 黒いコート, ヘアーネット、白エプロン

\*服装については、生徒さんが配属される部門によって異なる場合がございます。ご了承ください。

- ✓ 期間：5日～8週間

# EFL – Internship Program

## ◎ 医療系インターンシップ

- このプログラムでは、授業や病院での実習を通じ社会の状況や専門分野における実践的な応用に幅広く触れる機会を提供します。
- フィリピン政府から認定をもらった病院であるため、生徒さんでも手術などの専門的なことについて学ぶことができます。
- フィリピンが発展中である今だからこそできる貴重なプログラムです。
- インターンシップ場所:
  - Our Lady of Fatima University
  - MCU Hospital



DAY	TIME	GROUP 1	GROUP 2	GROUP 3
		4 Korean students Plus 2 Filipino Students	4 Korean students Plus 2 Filipino Students	5 students Plus 2 Filipino Students
Thu	1-3pm	Opening Ceremony	Opening Ceremony	Opening Ceremony
Fri	8-12nn	Skills 1: INJECTION, IV THERAPY @ VIRTUAL LAB 7TH FLOOR RISE Tower	Normal Delivery/EINC @ Virtual Lab 7th Floor RISE Tower	Surgical Instruments, Scrubbing & Gowning @ Virtual Lab 7th Floor RISE Tower
Sat	8-12nn	BREAK	BREAK	BREAK
Sun	8-12nn	BREAK	BREAK	BREAK
Mon	8-12nn	Skills 2: Blood Transfusion & Suctioning @	Delivery Room Duty @ Valenzuela Medical Center	Operating Room Duty @ Fatima University Medical Center
Tue	8-12nn	Skills 3: Catheterization, Enema and Gastric Gavage and Lavage @ Virtual Lab 7th Floor RISE Tower		
Wed	8-12nn	BLS @ 4th Floor CAS		
Thu	8-12nn	ACLS @ 4th floor CAS		

# EFL – Internship Program

---



## 医療系インターンシップ(Our Lady of Fatima University)

- 対象となる学部:
  - 看護学部
  - 理学療法学
  - 薬学部
  - 歯学
- プログラム受講時の要件:
  - ✓ 最少人数-10人
  - ✓ 履歴書
  - ✓ 薬物及び尿検査
  - ✓ スクラブ（医療用白衣）
  - ✓ クロック
  - ✓ 期間：最低4週間以上

# EFL – Internship Program

---

## 医療系インターンシップ(MCU Hospital)

- 対象となる学部:
  - 看護学部
  - 理学療法学
  - 病院経営学
  - 薬学部
  - 歯学
- プログラム受講時の要件:
  - 履歴書
  - 名前入りのスクラブ（医療用白衣）
  - スニーカーなどのつま先、かかところが隠れた靴
  - マスク
- ✓ 期間：最低4週間以上

# Lasallian Language Center

- Student Admission
  - レベルテスト
  - 入学式

- ◎ Class
  - 出席率- 10 %
  - 週間評価- 50 %
    - 提出物 - 25 %
    - 週間テスト- 25 %

- ◎◎ Final Week
  - ファイナルテスト- 40 %
  - 卒業式

- 以下のものがプログラム修了時に発行されます
  - 修了証明書
  - 成績証明書

2人の先生から細かく  
チェックされ、25%の  
評価の対象となります。

エッセイ	火曜日、木曜日
ボキャブラリーテスト	月曜日
スピーキング、ライティング、リスニング	金曜日

# **Lasallian Language Center Activities**



# Philippine Exploratory Trip

LLCの生徒の方々にはフィリピン国内の  
さまざまな観光スポットを訪れる  
機会が設けられます。

- Mindoro Island Tour (ミンドロ  
島ツアー)
- Pagsanjan Waterfalls Tour (パ  
グサンハン滝ツアー)

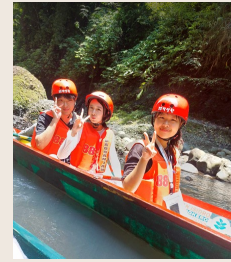



# Special Activities

## ● English Festival

入学してから向上した英語力や色々なスキルを披露する場がEnglish Festivalです。生徒さん一人一人が、英語でパフォーマンスを1から考え、みんなの前で披露します。



## ● Culture and Language Exchange Program

このプログラムでは、フィリピン人生徒さんを招待し、LLCの生徒さんと一緒に文化・言語交流に参加してもらいます。文化交流を中心とした活動を通じて他国の文化や違いを理解、学びます。



# Special Activities

## ● Sports Festival

スポーツフェスティバルでは、現地の生徒さんと一緒にさまざまなスポーツを楽しみます。リーダーシップや交友関係を広げ、LLCで学んだ英語を実践する機会になります。



## ● Outreach Program (SDGs)

施設に訪問し、現地の子供たちとゲームをしたり様々なアクティビティを行うボランティア活動です。地元の人々と実際にふれあうことによって地域社会に対して深い理解を育み、忘れられない体験をつくります。



# Special Activities

## ● International Night

このイベントは、De La Salle Araneta Universityに通うさまざまな国籍の学生さんたちとLLCの生徒さんたちを一堂に集め、それぞれの母国のユニークな音楽、ダンスなどの文化を使ってパフォーマンスを披露していただきます。イベント中は国籍を混ぜてグループを作ります。そのグループ内で話す機会が多く設けられるため、国際的な交友関係を広げたり他国の文化を深く理解する絶好の機会となります。



# Campus Facilities



キャンパスロード



カフェテリア



学内クリニック



陸上競技場



プール



屋内体育館



バスケットボールコート



パフォーミングアートホール



フォーラム

# Lasallian Language Center Facilities

## Physical Education Building



3階フロア

4階フロア

マンツーマン教室  
(110部屋)

グループクラス教  
室(20部屋)

アカデミックオ  
フィス

事務所

# Accommodation

## Services Provided



1 一日3食を提供



2 清掃サービス



3 メンテナンス



4 消毒サービス



5 Wi-fi (指定エリアのみ)



6 24時間スタッフ常駐



7 24時間警備

# Accomodation

1

大学付属寮



- 大学の横に位置しています
- 2段ベッド、クローゼット
- 1部屋に2名まで滞在可能
- エアコン、勉強机
- 温水シャワー

ソーシャルルーム

- 各階にあります
- 飲食可能スペース
- 冷蔵庫、電子レンジが使用可能



# Accommodation

## 2 ワンフロリダ



- 大学から車で10分
- 毎日大学までのシャトルバンサービスを用意



- シングルベッド、クローゼット
- 1部屋に2名まで滞在可能
- エアコン、勉強机
- 温水シャワー





# Accommodation

3

新設学生寮



- 大学目の前に位置しています
- 1部屋に3名まで滞在可能
- エアコン、勉強机
- 温水シャワー

# Support Service

---



## 1 シャトルバン

- 空港までの送迎サービス
- ショッピングモールまでのバンサービス

\*水曜日：SM City Ground Central

\*土曜日：SM City North Edsa



## 2 健康について

- 近辺に病院が複数位置しています
- \* LLCのスタッフが病院へ同行します
- Our Lady of Fatima Medical Center
- MCU Hospital
- The Medical City
- St. Luke's Medical Center

# Tourist Spots: Manila, Philippines

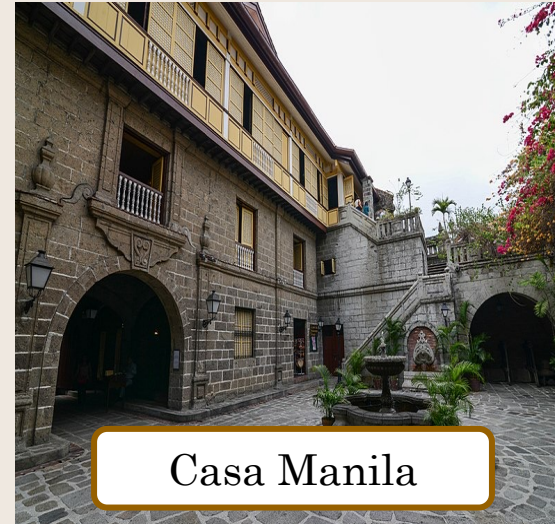
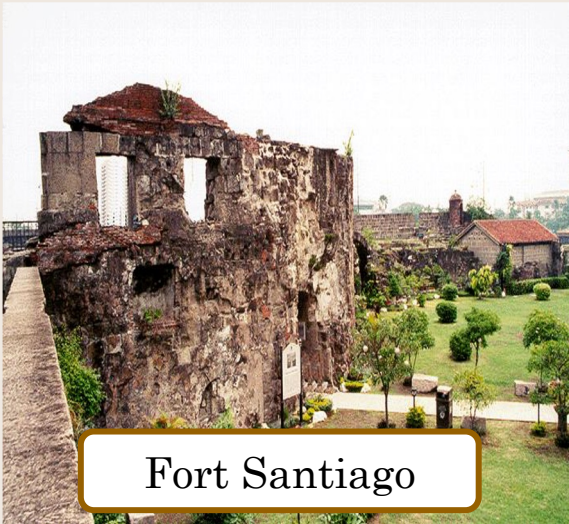

# In Lasallian Language Center...



## More Interaction

LLCの外で行われるアクティビティ (Language on foot activity) を通じて、地元の学生と交流することができます。



## More Opportunities

LLCの生徒さんは、大学で行われる授業やインターンシッププログラムに実際に参加する機会が設けられます。

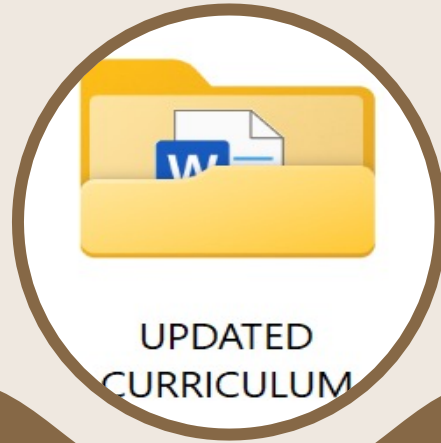

UPDATED CURRICULUM

## More Improvement

LLCでは、生徒さんが国際的なコミュニケーションを身につけることができるよう、常に最新の内容を取り入れたカリキュラムにアップデートしています。



## More Immersion

LLCのプログラムには、生徒さんが実践的・実用的な英語を使うことのできるアクティビティが多く含まれています。



## Students' Holistic Development



De La Salle Araneta University  
Lasallian Language Center

Thank you!

